

AGD/L/L\_Krimpluulavaarung 15/05/2019

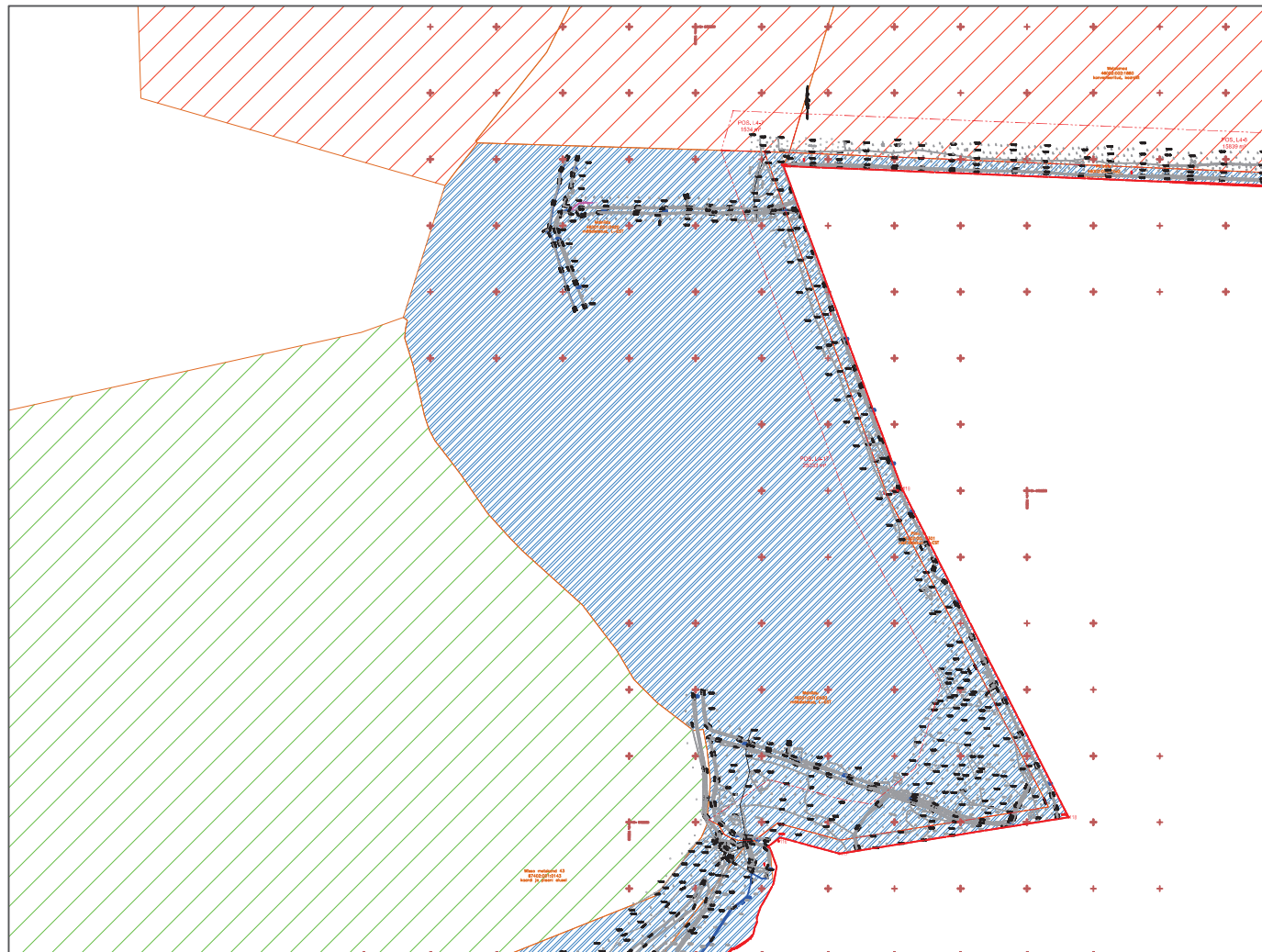

KINNISTU(TE) ANDMED	
Positsiooni nr	L4-17
Katastriüksuse tunnus	Mainiidu
Katastriüksuse nimi	46001:001:0420
Olev katastriüksuse pindala, m <sup>2</sup>	14.50 ha
Äralõike pindala, m <sup>2</sup>	25033 m <sup>2</sup>
OMANIKU / OMANIKE ANDMED	
Omanik	Eesti Vabariik
Kontaktandmed	
OMANIKU / OMANIKE SEISUKOHT	
nimi / allkiri / kuupäev	



TINGMÄRGID:

- KATASTRIÜKSUSE PIIR
- VENE FÖDERATSIOONIGA VAHETATAVAD MAAD
- ERADOMANIKULE KUULUV MÜ
- PIIRAJATISELE RESERVEERITUD MÜ
- RIIGILE VÕI RIIGI ÄRIÜHINGULE KUULUV MÜ
- PLANEERITAV KRUNDIJAOTUSPIIR
- PLANEERITAV KRUNDIJAOTUSPIIR (SERVITUUT)

				Koordinaadid: L-EST '97 SÜSTEEMIS	
				Kõrgused: BALTI SÜSTEEMIS	
				Geodeetiline alusplaan: AS Nordecon, 166 nr 2015-24	
				TEELOUK	
				POLITSEI- JA PIIRIVALVEAMET	
				KAGUPIIRI MAISMAAOSA PROJEKT	
				DROUUP, PIRIPOSTI / NÄRVE, LUS	
PROJ.				PATRULLTEE & ASENDIPLAAN	
PROJ.				DROUUP, PIRIPOSTI / NÄRVE, LUS	
PROJ.				LÕIK 4, PIIRIPOST NR 109-132	
TEEDEINSENER				Kiislova küla, Sefomaa vald, Võru maakond	
KESKK.INSENER				KRUNDIJAOTUSKAVA, Mainiidu mü	
PROJ. JUHT				1:1000	
Koostatud / trükitud:		08.2018		L4-KRUNDIJAOTUSKAVA-17	
				P-04-2015	
				PP	